

夢は生きる
エネルギー

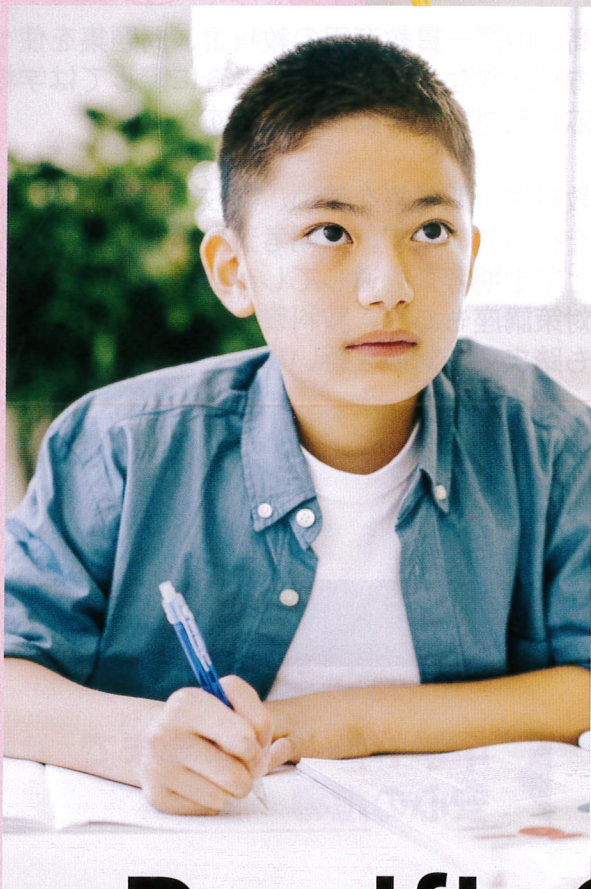

入塾説明会

3月2日 (土)
10:00~11:00

春期講習

3月26, 27, 28, 29日
4月3, 4日
10:00~11:50

PacificSeminar

パシフィックゼミナール 枋中

南山男子部 中学・高校講座

南山女子部 中学・高校講座



パシフィックゼミナールの特徴

南山中学・高校に完全準拠した授業

- 教科書・問題集に完全準拠
- 学校と同じ進度の授業
- 定期考査過去問の演習

▶ 効率よく学習内容を定着

南山中学・高校では進度が速く難易度の高い中高一貫教育用の教科書、問題集を使って学習します。また先生によって授業の方針が異なるため、定期考査に際しては学校の進度・難易度を踏まえたうえで状況に応じた対策が必要になります。

パシフィックゼミナールでは学校使用の教科書・問題集を使い、学校の授業の状況に応じて、きめ細かな完全学校準拠の授業を行っています。定期考査から大きく離れた内容ではなく、進度を学校に合わせることで定期考査を通してしっかりとした学力を身につけます。テスト直前には定期考査対策講座もあり、教科書・問題集はもちろん学校のプリントや過去のテスト問題なども踏まえた対策を行います。

経験豊かな講師陣

- 指導経験豊富な講師陣
- 的確な進路アドバイス

▶ 中学1年～高校3年まで
安心の指導



パシフィックゼミナールの一斉授業は長年南山中学・高校生を教えてきた常勤講師が指導にあたります。

学校の先生の出題傾向や難易度を踏まえて塾の授業を構成し定期考査の対策を行っているので、効率よく学習することができます。また内部推薦・指定校推薦を含め大学進学についても指導経験を生かして的確なアドバイスを致します。

待ち時間の少ない授業

- 部活にも対応した2部制
- 学校行事に合わせた開始時間

▶ 効率良く時間を利用



パシフィックゼミナールでは学校終了時間に合わせて授業を開始しております。部活のない方もある方も円滑に受講いただけるよう、通常時は前半（16：30開始）と後半（19：00開始）の2部制となっております。また学校行事等で午前授業の場合もできる限り待ち時間なく受講いただけるよう時間帯を変更して実施しております。特にテスト週間は学校終了後、翌日の試験対策が受講できるよう授業の教科・時間帯ともに変更して実施しております。

細かなサポート体制

- 必要に応じて個々に補習
- 専任講師が質問に対応
- 塾内での状況をご報告

▶ 一人ひとり
細かなサポート



一斉授業では授業中の様子やチェックテストの結果などから、担当講師が各生徒の学習内容の理解度を把握しております。南山中学・高校は学習進度が速いため一旦遅れると取り戻すことが大変です。学習内容が定着できていない場合は授業外での課題や、授業の前後で短時間の補習をするなど、早い段階で苦手範囲を克服できるよう個別にサポートしております。

本科一斉授業



中学1・2年

授業進度
公立の約1.5倍

中学3年

高校の学習範囲
スタート

高校1・2年

定期考査結果が
推薦の可否に

高校3年

過去問の演習
実戦力の養成

中学1,2年生の間は公立中学よりも学習進度が速くあっという間に学力差がついてしまいます。そのため中学受験のように大きな先取りではなく現在の学習内容を十分定着させることが大切です。

中学3年生からは高校の学習内容となります。進度が速く大変ですが高校3年生でしっかりと入試対策をする時間をとることができます。一貫校のメリットを生かせるよう学習内容はその都度しっかり身に着ける必要があります。

また高校からは学校の成績が指定校推薦の判断材料となります。定期考査の勉強を通して受験に必要な基礎力をつけることと合わせて、推薦に必要な評定を確保することで、進路選択の幅を広げることができます。

パシフィックゼミナールでは学校の授業をサポートする「学校準拠クラス」を中心に各学年のニーズに合わせた講座を開講しております。

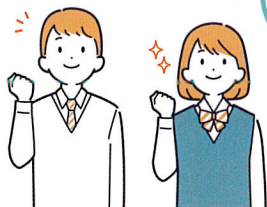

- 進度が速く学校の授業だけでは十分理解ができない
- 部活が忙しくて学習サイクルが身につかない
- 学校の勉強を軸に効率よく入試に備えたい
- 指定校推薦に向けて定期考査の点数をとりたい

学校準拠 数学講座

学校準拠 英語講座

- ① 学校の速い授業も予習授業でしっかり理解
- ② 授業で演習量を多く確保
- ③ 充実の定期考査対策

学校準拠 数学講座・英語講座

授業の進め方

学校の教科書・問題集・プリントを用いた予習授業が中心です。次回の定期考査範囲を超えた予習はせず、試験範囲が終わり次第よりレベルが高い問題や重要問題の演習を行います。また毎週行う確認テストで定期的に理解度を確認し、学習内容が定着できていない場合は授業外での課題や、授業の前後で短時間の補習をするなど、早い段階で苦手範囲を克服できるよう細かくサポートします。テスト直前には重要問題の復習と過去問演習で実戦力を養います。

～定期考査1週間前

定期考査1週間前

定期考査期間

- 予習授業
- チェックテスト

- 重要問題の復習
- 難問の演習
- 模擬テスト

- 過去問演習
- 予想問題演習

+補習

授業予定表 (例)

《授業日》		授業内容	《当日までの宿題・完成ノート》
4月14日	(木)	代数 四則の混じった計算 教P28～32	春期テキストP24.25
4月15日	(金)	代数LvB 演習	(プリント) 代数51～56番
4月21日	(木)	代数 正の数・負の数の利用 教P35～36	代数1～15番、20～30番
4月22日	(金)	代数LvB 演習	代数57～66番
4月28日	(木)	幾何 作図 教P18～24 ※コンパス持参	幾何1～33番
4月29日	(金)	休校日	
5月5日	(木)	休校日	
5月6日	(金)	幾何 LvB演習 ※コンパス持参	幾何34～49番
5月12日	(木)	代数直前模擬テスト 範囲(教科書P37～39、問題集1～72番)	代数38～49番 教科書P37～39
		※80点未満補習授業	
5月13日	(金)	幾何直前模擬テスト 範囲(問題集1～49) ※80点未満補習授業 ※コンパス持参	幾何50～64番(残り)
5月18日(水)～20(金)定期考査です。			
テスト期間中の塾時間割は別途設定します。			

授業時間

各教科週2回（100分・50分）

通常時（学校行事や定期考査期間以外の期間）は1部（部活のない生徒用）と2部（部活のある生徒用）の2部制となっており、ご都合に合わせて時間をお選びいただけます。

男子部中学1年生 授業時間割（4月9日（火）スタート）

		月	火		金	
前半の部	数学 (100)	16:30~18:15	数学 (50)	16:30~17:20	英語 (100)	16:30~18:15
			英語 (50)	17:25~18:15		
後半の部	数学 (100)	19:00~20:45	数学 (50)	19:00~19:50	英語 (100)	19:00~20:45
			英語 (50)	19:55~20:45		

女子部中学1年生 授業時間割（4月10日（水）スタート）

		水	木		金	
前半の部	数学 (100)	16:30~18:15	英語 (100)	16:30~18:15	数学 (50)	16:30~17:20
					英語 (50)	17:25~18:15
後半の部	数学 (100)	19:00~20:45	英語 (100)	19:00~20:45	数学 (50)	19:00~19:50
					英語 (50)	19:55~20:45

時間割例（通常時）

11時	12時	13時	14時	15時	16時	17時	18時	19時	20時
学校					1部 (部活のない生徒)		2部 (部活のある生徒)		

学校が午前授業のとき

始業式や終業式、定期考査期間中など学校が午前授業で終わる場合は、塾の授業の開始時間が通常より早い時間帯に変更されるため、待ち時間少なく受講いただけます。（変更後の開始時間は事前にメールにてお知らせします。）

試験期間時間割例

11時	12時	13時	14時	15時	16時	17時	18時	19時	20時
学校 (試験)		(例) 数学テスト対策		(例) 英語テスト対策					

定期考査期間の時間割

定期考査期間は授業をより効果的に受講頂くため、授業時間割が通常時から変更されます。受講科目の試験日前日に授業が変更され、授業時間もすべて1講座100分となります。

(例) 男子部の定期考査で数学が火曜日と木曜日にある場合

【通常の授業日】 月 (100分) ・ 火 (50分)

【試験期間】 月 (100分) ・ 水 (100分)

試験前日に変更

(同じ日に複数の試験がある場合は前日に2教科連続で設定されます)

授業料

学校準拠 数学講座

学校準拠 英語講座

各17,600円/月 (税込)

- ・ 入会金11,000円 (税込)
(春期講習受講の方は入会金5,500円となります)
- ・ 諸経費 3,300円/1教科半期
(4月、10月に口座振替)

追加講座

(中学2年生以降・男子部のみ)

中学2年生からは各学年のニーズに合わせた講座が追加されます。
必要に応じて「学校準拠 英語・数学」+ α の受講をお勧めします。

「演習講座 (英語・数学)」 演習に特化した復習用の講座

「学校準拠 理科講座 (中学3年～)」 学校の理科に準拠

「ハイレベル英語講座 (高1～)」 学校の進度とは大学受験準備

学校準拠 数学講座

学校準拠 英語講座

+ α

「演習英語・数学」

「学校準拠理科」

「ハイレベル英語」

春 期 講 習

教 科 英語・数学

日 程 3月26, 27, 28, 29日、4月3, 4日 (6日間)

時 間 【男子部】 英語 10:00~10:50
数学 11:00~11:50

【女子部】 数学 10:00~10:50
英語 11:00~11:50

授業内容 【英語】 アルファベット~いろいろな疑問文

【数学】 正の数・負の数、絶対値

授業料 2教科 18,700円 (税込)

1教科 9,900円 (税込)

◆ 第1回定期考査に向けて予習をします

5月に実施される第1回定期考査の試験範囲までの予習を行います。中学の学習の基礎となる英語の基礎的な単語や文法、数学の計算力を身に着けることで、安心して1学期を迎えることができます。

◆ 入会金割引があります

春期講習を受講後塾いただいた場合、通常11,000円の入会金が半額の5,500円となります。



2024春期講習 数学 予定表

南山中学新1年生

《授業日》	授業内容	《当日までの宿題》
3月26日 (火)	正負の数の意味 P4,5,6,7	なし
3月27日 (水)	正負の数の加減 (1) P10,11	P8,9
3月28日 (木)	正負の数の加減 (1) P12,13	P10,11の残り
3月29日 (金)	正負の数の加減 (2) P16,17	P14,15
4月3日 (水)	正負の数の乗除 P20,21	P18,19
4月4日 (木)	正負の数の乗除 P22,23	P24の1~3
男子 4月9日 (火)	通常授業開始	P24,25
女子 4月10日 (水)		

2024春期講習 英語 予定表

南山中学新1年生

《授業日》	授業内容	《当日までの宿題》
3月26日 (火)	・教科書の読み方/定期考査の問題について ・アルファベットの練習 (女子部筆記体) ・ローマ字 [ヘボン式] の練習	なし
3月27日 (水)	・ローマ字 [ヘボン式の練習] ・英語を書くときのルール	アルファベット (大文字・小文字)
3月28日 (木)	・【教科書L1-1】文法解説 ・I am~ / You are~	ローマ字 (単語を書く)
3月29日 (金)	・【教科書L1-2】文法解説 ・教科書L1-2 教科書本文確認	be動詞を使った文
4月3日 (水)	・【教科書L2-1】文法解説 ・He is~ / She is~	this / that の文
4月4日 (木)	・【教科書L2-2】文法解説 ・教科書L2-2 教科書本文確認	he / she の文
男子 4月9日 (火)	通常授業開始	
女子 4月11日 (木)		

- テキストは初回授業時のお渡しとなります。
- 前回の授業範囲から毎回確認テストを実施します。
- 講習に参加できない日がある場合、個別指導による振替を設定することが可能です。
詳しくはスタッフまでお問い合わせください。

個別指導

パシフィックゼミナールの個別指導は完全1対1の指導です。開始時間や授業の構成も柔軟に設計できるので、習い事などで一斉授業に参加ができない方や、分からない問題だけを効率よく質問がしたい方にお勧めです。

また一斉授業 + 個別指導を受講いただいた場合、一斉授業講師と個別指導の講師が連携をとりながら指導するので、一斉授業でできていなかった内容を個別指導で重点的に学習できるため、苦手教科のサポートに最適です。

教科 英語・数学・理科・国語

回数 4回/1ヶ月

時間 80分/1回

* 曜日・時間帯は自由に設定できます



授業料 17,600円 (税込)

- ・ 入会金 11,000円 (税込)
(春期講習受講の方は入会金5,500円となります)
- ・ 諸経費 3,300円/半期
(4月、10月に口座振替)

◆ 1人一人に合わせた指導内容

生徒自身が決めることや、目的に合わせて塾にプランを任せることもできます。

既習範囲の計算が身についておらずが現在の学習内容に影響がでている

英語が苦手で一斉授業の宿題など自分で取り組むことが難しい

学校の進度とは関係なく自分のペースで進めたい

平方根・展開因数分解
方程式・不等式など
計算の基礎を復習

一斉授業の復習をした後、講師と共に宿題に取り組む

生徒の能力に合わせて学習を進め試験前だけテスト対策へ

自習室

◆ 無料で常時利用可能

授業のない日でも利用ができるので
学校の帰りに自習ができます

◆ 常勤講師に質問可能

教務室に併設されており
受講教科以外でも質問が可能です



アクセス



〒466-0833
愛知県名古屋市昭和区隼人町7-8
いりなか駅ビル3F

鶴舞線いりなか駅2番出入口の
すぐ隣が塾の入り口です



入塾までの流れ

1. 入塾説明会 3月2日(土) 10:00~11:00

塾の特徴や授業の進め方、時間割などをご紹介します。
春期講習をご希望の方は当日お申込みいただけます。

2. 春期講習 3月26,27,28,29日、4月3,4日

春期講習を受講いただくことで、安心して1学期を迎えられるとともに
塾内の雰囲気、授業の進め方など体験いただけます。

3. 入塾手続き(春期講習期間中)

引き続き通常授業を受講ご希望の方は、春期講習期間中に入塾をお申込みいただきます。入塾には「入塾申込書」と合わせ4月分の授業料
入会金・半期分諸経費をお持ちいただくようお願いいたします。

4. 授業開始(男子部 4月9日 女子部 4月10日)

パシフィックゼミナール校中

〒466-0833

愛知県名古屋市昭和区隼人町7-8

いりなか駅ビル3F

TEL 052-835-4436

受付時間：13:00~21:00(土・日曜日を除く)

HP：<https://www.pacificseminar.jp>

email：pacificseminar@dune.ocn.ne.jp



ホームページ



email